







ADAC

**Agence Départementale
d'Accompagnement des Collectivités
Hautes-Pyrénées**



ASSEMBLEE GENERALE

23 Juin 2016

Ordre du Jour AG du 23/06/2016

-  **Rapport du Conseil d'Administration sur les activités en 2015**
-  **Réflexion sur le modèle économique de l'Agence par rapport à l'évolution de l'intercommunalité en 2017**
-  **Présentation des évolutions du site Internet de l'Agence**
-  **Désignation du/de la remplaçant(e) de Marguerite BOUR suppléante dans le collège des Maires et Présidents d'EPCI / CA de l'ADAC**
-  **Questions diverses**

Rapport du Conseil d'Administration sur les activités en 2015

-  **FONCTIONNEMENT DE L'AGENCE**
-  **POINT SUR LES ADHESIONS**
-  **PRESENTATION DU COMPTE ADMINISTRATIF 2015 ET DU BUDGET 2016**
-  **BILAN DES INTERVENTIONS MENEES EN 2015**
-  **PROGRAMME D'ACTIVITES 2016 et volet « Formation des élus »**
-  **EXTENSION DES LOCAUX DE L'ADAC 65**

FONCTIONNEMENT DE L'AGENCE

Les réunions en 2015

- **12/02/2015 Conseil d'Administration :**
 - *Présentation du rapport d'activités 2014*
 - *Approbation du compte administratif 2014 et du budget primitif 2015*
- **25/06/2015 Assemblée Générale et Conseil d'Administration**
 - *Représentation du Conseil Départemental au sein des instances de l'ADAC*
 - *Présentation rapport d'activités 2014*
 - *Compte Administratif 2014 et Budget primitif 2015*
 - *Programme d'activités 2015*
 - *Présentation du site Internet de l'Agence*
- **12/11/2015 Conseil d'Administration :**
 - *Point missions de l'ADAC et Programme d'activités 2016*
 - *Point sur les effectifs*
 - *Montant des participations 2016*
 - *Projet d'extension des locaux*
 - *Budget 2016*

L'équipe de l'ADAC 65

● **L'ADAC 65** une équipe pluridisciplinaire fondée sur la proximité et des compétences multiples :

Des agents spécialisés dans les domaines juridiques administratif et techniques,



Daniel TULSA
Directeur



Laure MICHAUT
Adjointe au
Directeur
Responsable
du pôle
juridique et
administratif



Ida FOURCADE
Assistante de
Direction



**Bénédicte
DUBOSC**
Conseillère
juridique



Karine TALAZAC
Conseillère
juridique



**Jacques
FALLIERO**
Assistant à
Maîtrise
d'Ouvrage



Michael LATAPIE
Assistant à
Maîtrise
d'Ouvrage



**Philippe
PENINOU**
Assistant à
Maîtrise
d'Ouvrage



Régis ROSATO
Assistant à
Maîtrise
d'Ouvrage

Le réseau d'assistance technique de l'ADAC

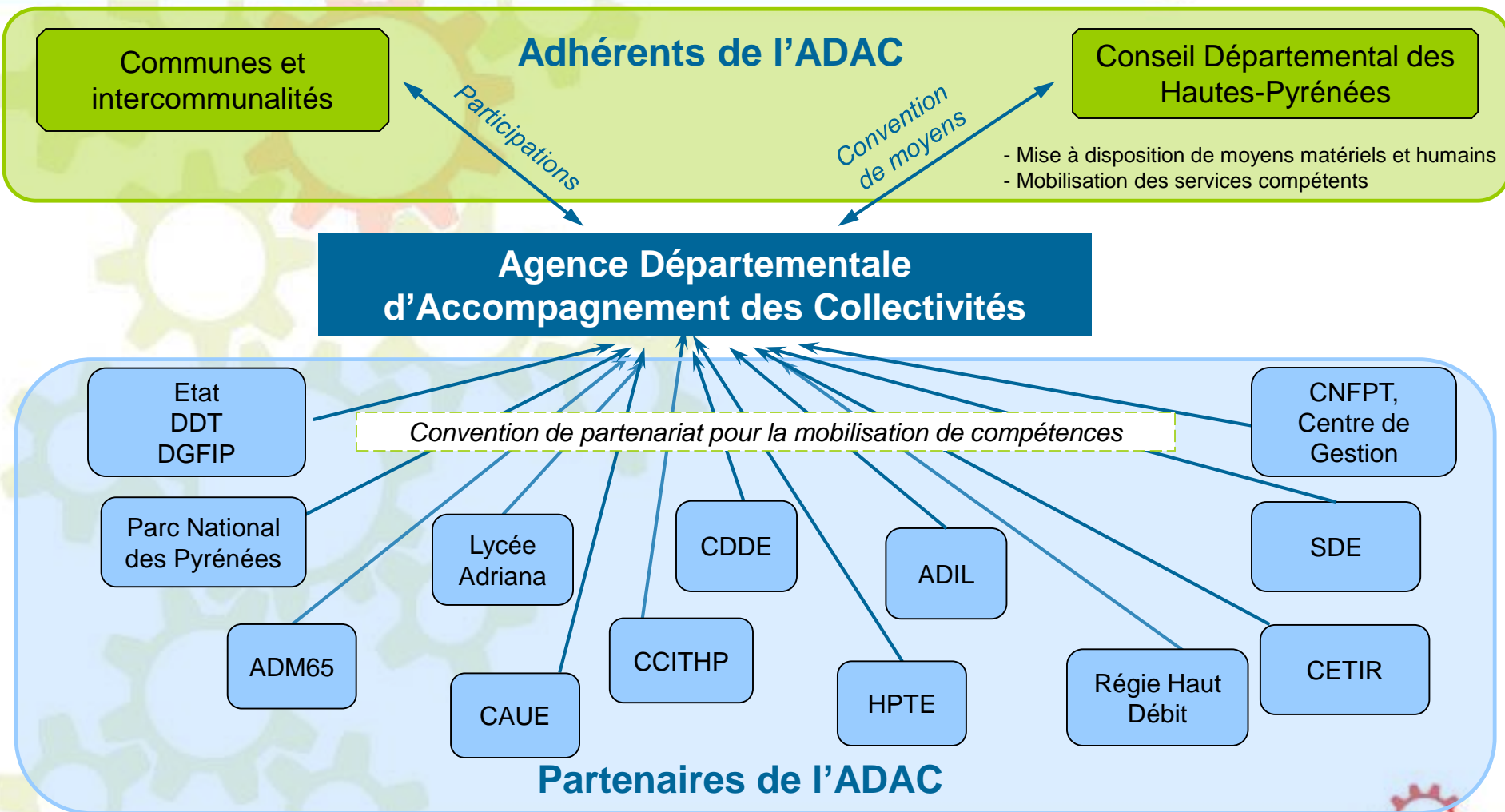

FONCTIONNEMENT DE L'AGENCE

MONTANT DES PARTICIPATIONS (décision du CA du 12/11/2015)

**L'assiette utilisée pour le calcul des participations 2016 est la population DGF 2015*

**Le montant des participations de l'année est calculé sans prorata temporis et les participations ne sont pas assujetties à la TVA*

COMMUNES	1,80 € / habitant population DGF
COMMUNES si EPCI adhérent	1,50 € / habitant population DGF
EPCI	0,80 € / habitant population DGF

POINT ADHESIONS

 A fin 2013 :

203 communes et 11 EPCI

 A fin 2014 :

242 communes et 13 EPCI

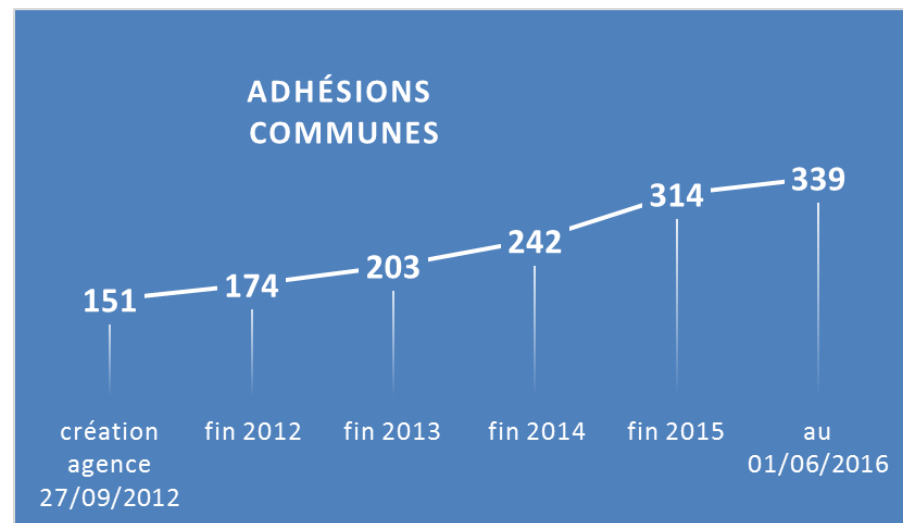

ADHÉSIONS COMMUNAUTÉS DE COMMUNES

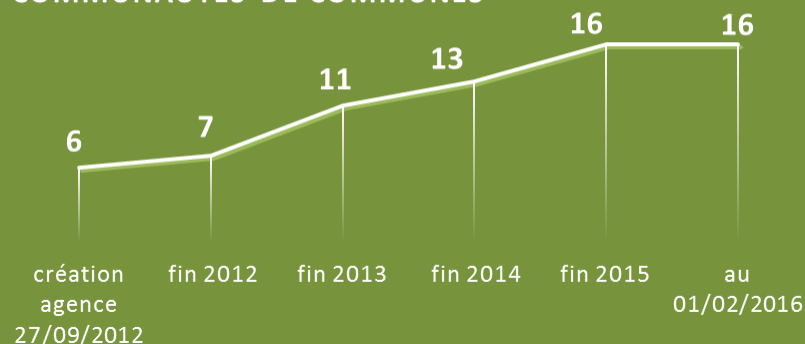

 A fin 2015 :

314 communes et 16 EPCI

 Au 01 juin 2016 :

339 communes et 16 EPCI

Légende

- 16 epci adhérents au 01/06/2016
- 339 communes adhérentes au 01/06/2016
- communes non adhérentes

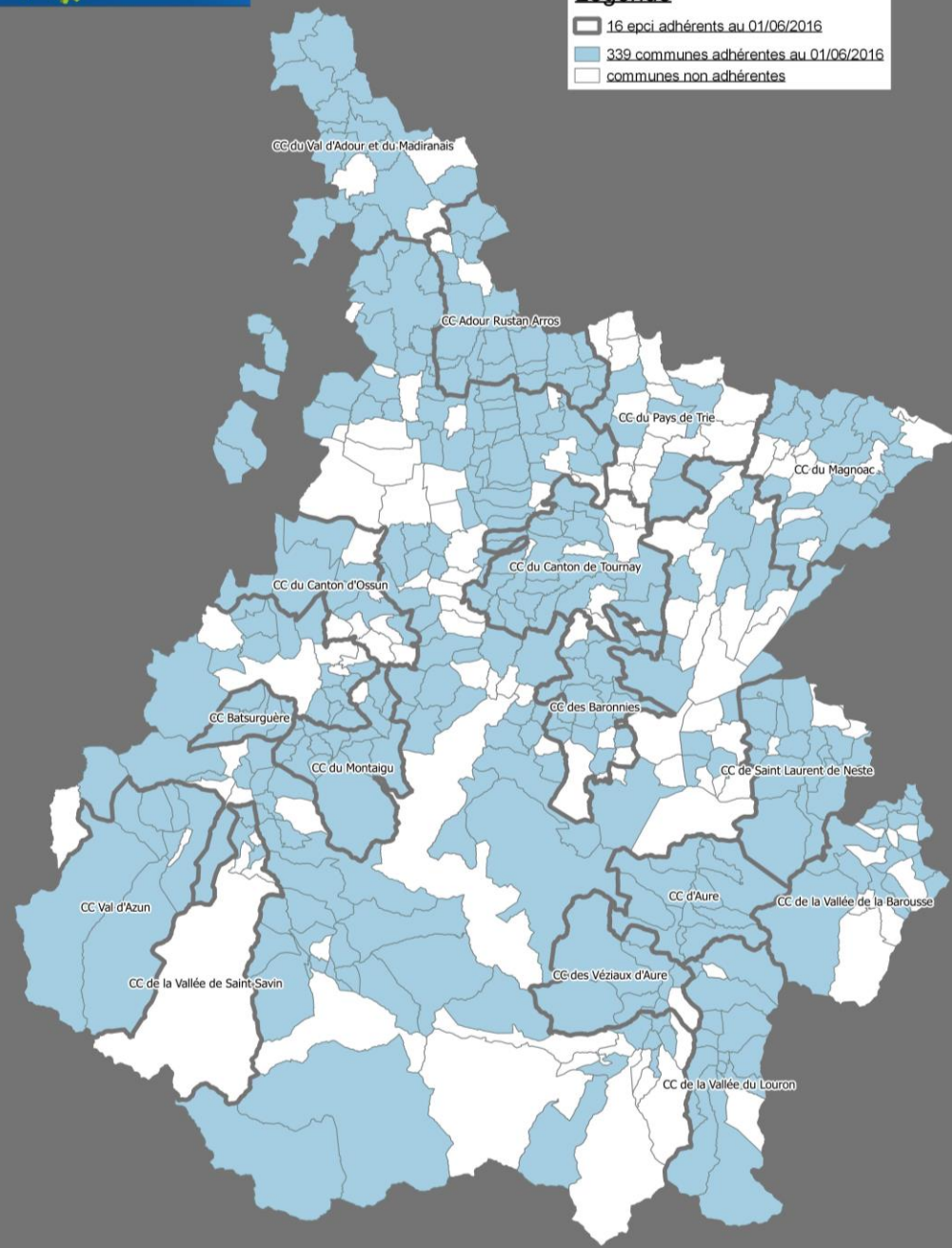

ADHESIONS 2016 au 01/06/2016

LES ADHESIONS 2016: COMMUNES

	DEPARTEMENT HAUTES PYRENEES		Adhésions 2016 au 01/02/2016			Communes ayant adhéré dont l'EPCI est adhérent	
	nbr communes	nbr hab DGF	nbr communes	%	nbr hab DGF	nbr communes	nbr hab DGF
- de 250 hab DGF	294	36 258	206	70%	26 975	140	17 251
251 - 500 hab DGF	94	33 290	72	77%	25 668	40	14 332
501 - 1 000 hab DGF	45	31 535	38	84%	26 761	15	10 721
1 001 - 2 000 hab DGF	22	30 801	17	77%	23 692	8	10 180
2 001 - 5 000 hab DGF	10	33 282	5	50%	14 018	2	4 990
+ 5 001 hab DGF	9	106 984	1	11%	5 516	0	0
TOTAL	474	272 150	339	72%	122 630	205	57 474

ADHESIONS 2016

LES ADHESIONS 2016 : EPCI

	DEPARTEMENT HAUTES PYRENEES		Adhésions 2016 au 01/06/2016		
	nbr EPCI	nbr hab DGF	nbr EPCI	%	nbr hab DGF
0 à 1 500 hab. DGF	2	2 149	1	50%	1 353
1 501 à 2 500 hab. DGF	3	6 526	3	100%	6 564
2 501 à 5 000 hab. DGF	10	39 640	6	60%	21 504
5 001 à 10 000 hab. DGF	9	60 936	5	56%	33 791
+ 10 000 hab DGF	6	162 789	1	17%	13 421
TOTAL	30	272 040	16	53%	76 633
			273	communes	

Compte Administratif 2015

FONCTIONNEMENT

DEPENSES			
Chap.	libellé	PREVISIONS	REALISATION
011	CHARGES A CARACTERE GENERAL	90 000,00	72 041,56
012	CHARGES DE PERSONNEL ET FRAIS ASSIMILES (8 postes)	430 000,00	392 248,25
65	AUTRES CHARGES DE GESTION COURANTE	30 000,00	150,00
022	DEPENSES IMPREVUES	27 773,97	
D002	RESULTAT REPORTE OU ANTICIPE	0,00	0,00
TOTAL DES DEPENSES REELLES		577 773,97	464 439,81

RECETTES			
Chap.	libellé	PREVISIONS	REALISATION
74	DOTATIONS /SUBVENTIONS/PARTICIPATIONS	509 533,00	553 261,00
7473	<i>DOTATIONS ET PARTICIPATIONS DEPARTEMENT</i>	<i>304 533,00</i>	<i>304 533,00</i>
7474	<i>DOTATIONS ET PARTICIPATIONS COMMUNES</i>	<i>155 000,00</i>	<i>187 759,00</i>
7475	<i>DOTATIONS ET PARTICIPATIONS INTERCOMMUNALITES</i>	<i>50 000,00</i>	<i>60 969,00</i>
R002	RESULTAT REPORTE OU ANTICIPE	68 240,97	68 240,97
TOTAL DES RECETTES DE FONCTIONNEMENT CUMULEES		577 773,97	621 501,97
RESULTAT COURANT			157 062,16

Budget Primitif 2016

DEPENSES

Chap.	libellé	pour mémoire MONTANT budget précédent	MONTANT
-------	---------	--	---------

011	CHARGES A CARACTERE GENERAL	90 000,00	110 000,00
-----	-----------------------------	-----------	------------

012	CHARGES DE PERSONNEL ET FRAIS ASSIMILES 9 postes	430 000,00	470 000,00
-----	---	------------	------------

65	AUTRES CHARGES DE GESTION COURANTE	30 000,00	80 000,00
----	---------------------------------------	-----------	-----------

022	DEPENSES IMPREVUES	27 773,97	48 062,16
-----	--------------------	-----------	-----------

TOTAL DES DEPENSES DE FONCTIONNEMENT		577 773,97	708 062,16
--------------------------------------	--	------------	------------

D002	RESULTAT REPORTE OU ANTICIPE	0,00	0,00
------	------------------------------	------	------

TOTAL DES DEPENSES DE FONCTIONNEMENT CUMULEES		577 773,97	708 062,16
--	--	------------	------------

RECETTES

Chap.	libellé	pour mémoire MONTANT budget précédent	MONTANT
-------	---------	--	---------

74	DOTATIONS /SUBVENTIONS/PARTICIPATIONS	509 533,00	551 000,00
----	--	------------	------------

7473	DOTATIONS ET PARTICIPATIONS DEPARTEMENT	304 533,00	301 000,00
------	--	------------	------------

7474	DOTATIONS ET PARTICIPATIONS COMMUNES	155 000,00	190 000,00
------	---	------------	------------

7475	DOTATIONS ET PARTICIPATIONS INTERCOMMUNALITES	50 000,00	60 000,00
------	--	-----------	-----------

TOTAL DES RECETTES DE FONCTIONNEMENT		509 533,00	551 000,00
--------------------------------------	--	------------	------------

R002	RESULTAT REPORTE OU ANTICIPE	68 240,97	157 062,16
------	------------------------------	-----------	------------

TOTAL DES RECETTES DE FONCTIONNEMENT CUMULEES		577 773,97	708 062,16
--	--	------------	------------

FONCTIONNEMENT

Budget 2016 Recettes

● Le budget de l'ADAC 65 : 550 000 €

- Conseil Départemental : 300 000 €
- Communes : 190 000 € (1,80 € / habitant population DGF, sauf si EPCI adhérent 1,50 € / habitant population DGF)
- Communautés de communes (EPCI): 60 000 € (0,80 € / habitant population DGF)

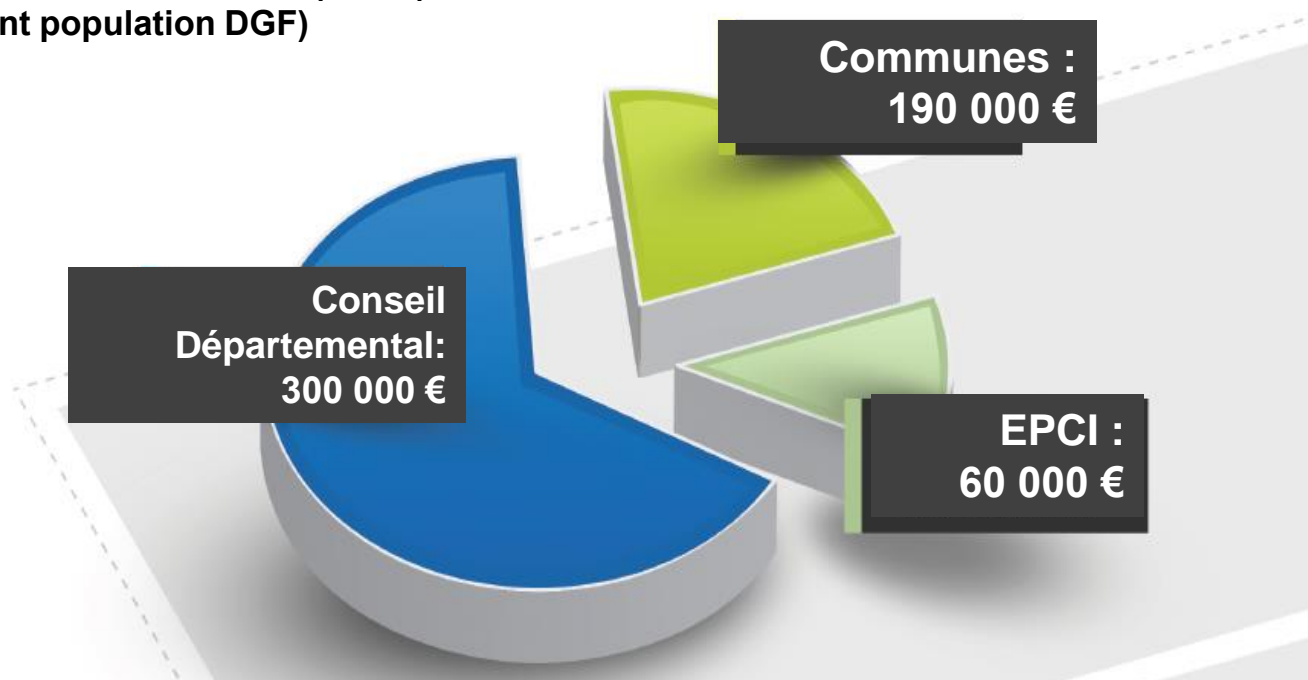

POINT SUR MISSIONS

Assistance juridique ANNEE 2015

Thématiques	Nbr	demandes traitées	demandes en cours
Assurance	6	6	
Environnement - réseaux	35	33	2
Contrats - conventions	82	73	9
Formalités juridiques	44	41	3
Marchés publics	33	32	1
Finances -fiscalité	18	17	1
Gestion domaniale	100	89	11
Pouvoirs de police	81	79	2
Modes de gestion	9	7	2
Etat civil - funéraire	55	49	6
TIC	1	1	
Urbanisme	44	42	2
Divers	45	45	
TOTAL	553	514	39

514 demandes traitées en 2015

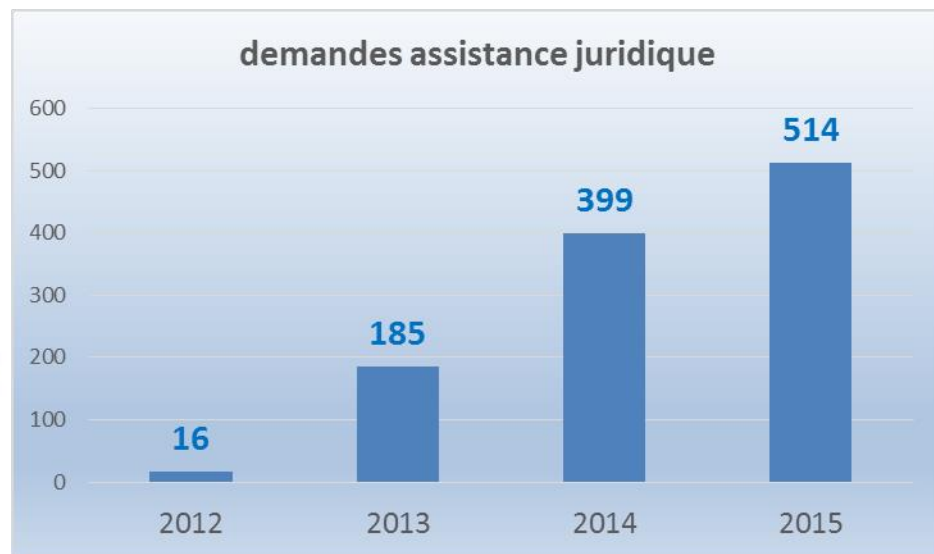

Activité 2014 399 dossiers traités

Quelques exemples

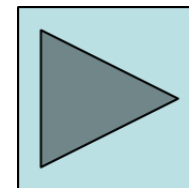

POINT SUR MISSIONS A.M.O ANNEE 2015

Thématiques	Nbr 2014 reporté 2015	Nbr 2015	TOTAL	demandes traitées	demandes en cours
Voirie	17	34	51	43	8
Aménagement Espaces Publics	16	24	40	30	10
Bâtiments Equipements publics	22	40	62	51	11
Logement	2	16	18	16	2
Aménagements de sécurité	2	13	15	12	3
Eau Potable	4	4	8	5	3
Assainissement	9	13	22	17	5
Urbanisme Opérationnel	1	8	9	4	5
Accessibilité	4	13	17	14	3
Divers	0	12	12	8	4
TOTAL	77	177	254	200	54

Les opérations 2015 représentent 15 M€

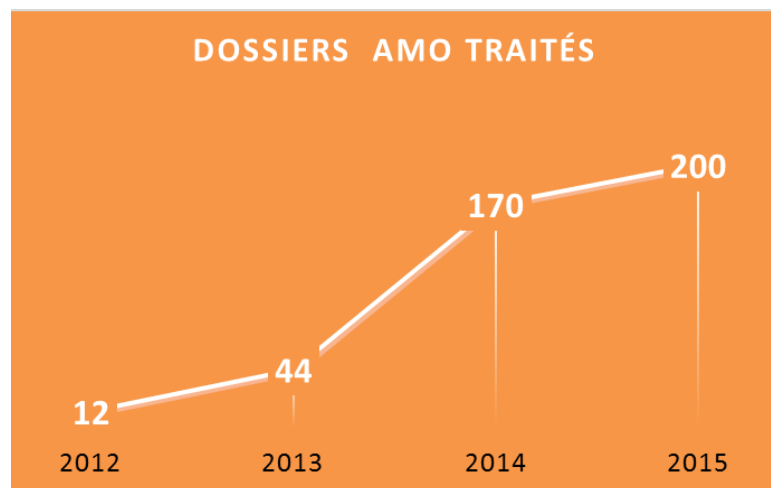

Missions 2014

247 dossiers et 170 dossiers traités

Quelques exemples

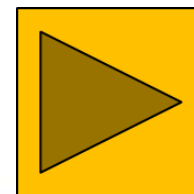

Programme d'activités 2016

Champs d'intervention de l'agence

Gestion
Locale

Espaces
Publics

Accessibilité

Logement

Eau
Assainissement

Voirie

Equipements
Publics

Urbanisme
Opérationnel

Programme d'activités 2016

Assistance juridique

*Accompagnement juridique et administratif des adhérents dans le domaine de la **gestion locale** (communale et intercommunale) :

- Appui à la rédaction d'**actes juridiques** (arrêtés, délibérations, courriers,)
- Analyse et transmission de **textes** et de **jurisprudences**,
- Assistance en matière de **commande publique** (procédures et marchés publics),
- Veille juridique et prospective,
- Information et sensibilisation des collectivités adhérentes à tous les domaines de la gestion locale, à l'exception du personnel communal et intercommunal (CDG)

*Appui à la mission d'assistance à maîtrise d'ouvrage de l'ADAC (réglementations, appui à la commande publique,...)

*Contrôle des actes administratifs de l'ADAC (délibérations, conventions de partenariat, marchés ...)

[L'Agence, dans l'espace " adhérents" de son site internet, propose des documents-types ainsi que des modèles pour la gestion de la voirie.](#)

Programme d'activités 2016

Assistance à Maîtrise d'Ouvrage

Assistance à maîtrise d'ouvrage pré-opérationnelle pour la mise en œuvre de projet d'investissement en aide à la décision **à l'exclusion de toute mission de maîtrise d'œuvre.**

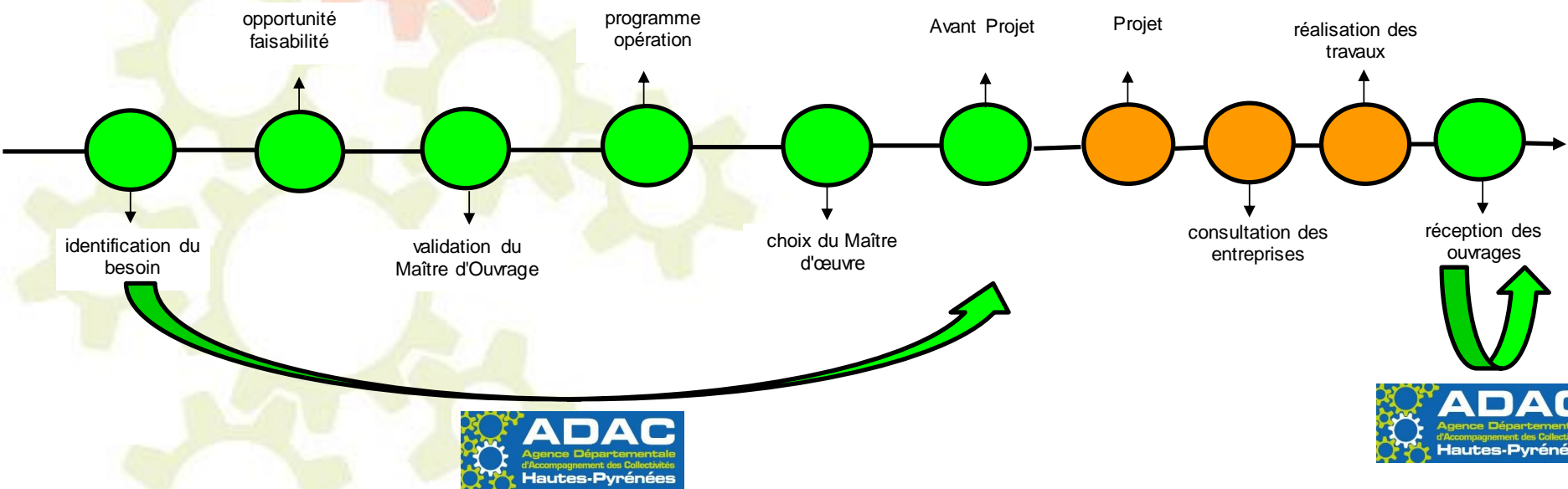

Administration, Gestion et Comptabilité

- * **guichet unique d'accueil et d'orientation** des adhérents et partenaires de l'Agence,
- * **gestion** administrative et comptable des **adhésions**,
- * **gestion et le suivi du budget de l'Agence** (émission des titres de recettes pour les collectivités adhérentes, notamment),
- * **préparation et la gestion des réunions** des Assemblées Générales et des Conseils d'Administration,
- * **gestion du planning de la salle de réunion de l'Agence.**

Plan de formation des agents l'ADAC



En 2015, **21** jours de formation ont été suivis par l'ensemble des agents de l'ADAC; ces formations se déclinent ainsi :

- **TECHNIQUES**

- perfectionnement utilisation modeleur 3D Sketchup
- introduction aux SIG Open Source
- initiation à QUANTUM GIS

- **ADMINISTRATIVES**

- Excel initiation
- Astre GF exécution budgétaire des dépenses des CT

- **JURIDIQUES**

- la commune et ses chemins ruraux
- les acquisitions de biens sans maître
- les outils d'acquisition et d'expropriation foncières



Programme d'activités 2016

Information documentation formation

- mise en place du site internet (le site est opérationnel depuis le 01/06/2014)

poursuite du développement du site et notamment de l'espace "adhérents" : mise à disposition de documents types et de modèles, en particulier sur la gestion du domaine public;

- information/formation des élus

1° semestre 2016 : analyse de l'enquête effectuée auprès des adhérents sur leurs besoins en information/formation

* *gestion domaniale*

* *pouvoirs de police*

2° semestre 2016 : mise en place de séances d'information

Partenariat ADM / ADAC 65

Séances d'information aux élus

- Séances d'information proposées par l'Association des Maires

- **La gestion financière dans la nouvelle organisation territoriale**
intervenant : Pr Joseph CARLES ; date : 15 septembre 2016
- **Règlementation et procédures d'entretien des cours d'eau**
intervenant : Direction Départementale des Territoires ; date à confirmer

- Séances d'information proposées par l'ADAC

- **La gestion domaniale communale**
 - **Les pouvoirs de police du maire**
intervenant : pôle juridique de l'ADAC
- } octobre 2016

Extension des locaux de l'ADAC65

- Des locaux nécessaires pour s'adapter au développement de l'activité de l'Agence

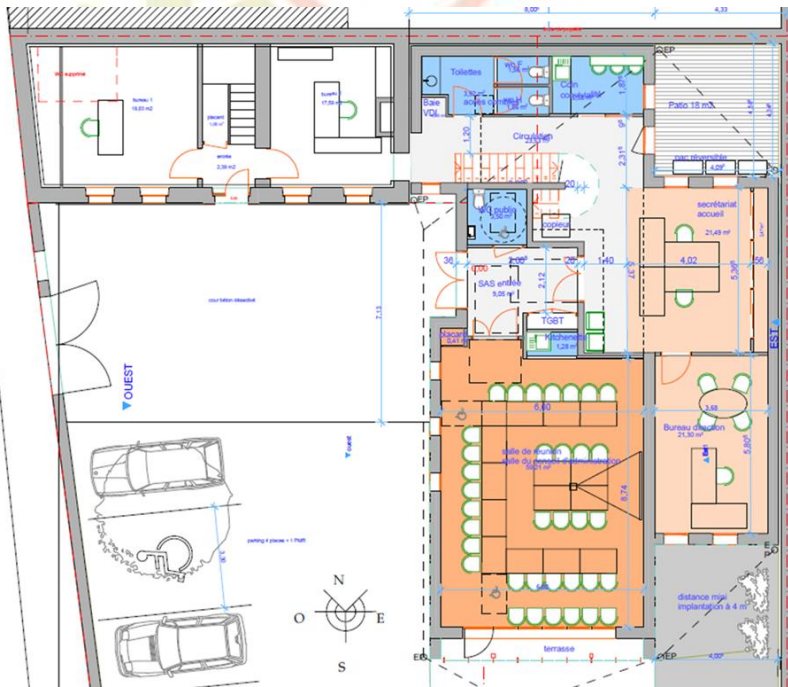

Extension des locaux de l'ADAC65



**Inauguration des locaux
le 12 novembre 2015**

Evolution EPCI en 2017 modèle économique

Point adhésions 2016 des EPCI

- 16 EPCI adhérents sur 30 EPCI
- Tarif pour les EPCI à 0,80 € par habitant Pop DGF
- Le nombre d'habitants Pop DGF varie de 1 400 à 13 400 habitants
- Le montant des adhésions varie de 1 100 € à 10 000 €

Prospective 2017 sur EPCI

- Diminution significative du nombre d'EPCI
- L'objectif est de proposer un nouveau tarif adapté à la taille des EPCI
- Le nombre d'habitants Pop DGF va varier de 8 000 à 30 000 habitants pour les EPCI qui pourraient adhérer à l'ADAC

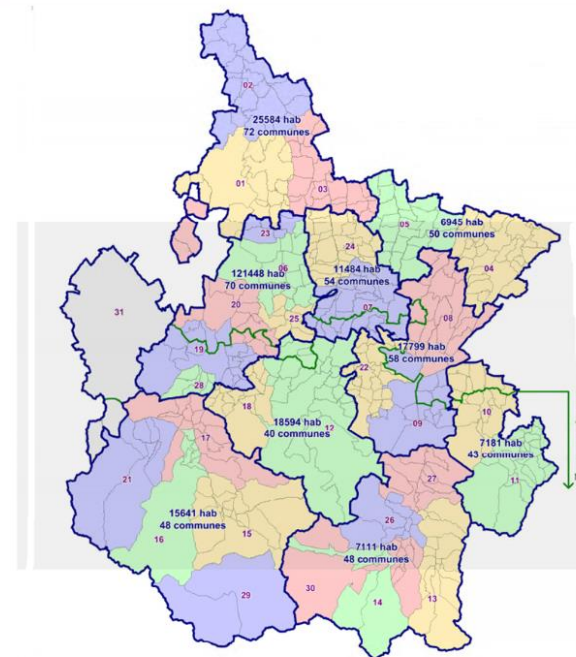

Loi NOTRe projet schéma CDCI

Evolution EPCI en 2017 modèle économique

- A compter de 2017, proposition **d'un tarif** pour les EPCI à **0,30 €** par habitant population DGF
- variation montant d'adhésion de 2 400 € (8 000 habitants) à 9 000 € (30 000 habitants)



[Loi NOTRe projet schéma CDCI](#)

MONTANT DES PARTICIPATIONS 2017

MONTANT DES PARTICIPATIONS

- *L'assiette utilisée pour le calcul des participations 2017 est la population DGF 2016*
- *Le montant des participations de l'année est calculé sans prorata temporis et les participations ne sont pas assujetties à la TVA*

	Participation annuelle
COMMUNES	1,80 € /habitant population DGF
COMMUNES si EPCI adhérent	1,50 € /habitant population DGF
EPCI	0,30 € /habitant population DGF



ESPACE ADHÉRENTS

- ▣ POUVOIRS DE POLICE
- ▣ GESTION DOMANIALE
- ▣ FINANCEMENT DE L'AMÉNAGEMENT
- ▣ ADMINISTRATION ADAC

→ Espace adhérents

[f](#) [t](#) [G](#) [in](#) [+](#) [h](#) > ESPACE ADHÉRENTS



Bienvenue !

Pour vous connecter à votre espace adhérent, veuillez saisir votre identifiant et votre mot de passe.

Identifiant :

Mot de passe :

SE CONNECTER

[mot de passe oublié ?](#)

ADAC



3 rue Gaston Dreyt 65000 TARBES
Tél. 05.62.56.71.01 - Fax.
05.62.56.71.02

Accueil

Actualités

L'agence en bref

- > Historique
- > Qu'est-ce que l'ADAC ?
- > Le Conseil d'Administration
- > L'équipe
- > L'organigramme
- > Partenaires
- > Revue de presse

Nos missions

- > Administration, gestion et comptabilité
- > Assistance juridique et administrative
- > Assistance à maîtrise d'ouvrage
- > Information, documentation et formation

Publications

Adhésion

Espace adhérents

Marchés publics

Infos pratiques

Mentions légales

Réalisation : Agence Multimedia Otidea



ESPACE ADHÉRENTS

- ▣ POUVOIRS DE POLICE
- ▣ GESTION DOMANIALE
- ▣ FINANCEMENT DE L'AMÉNAGEMENT
- ▣ ADMINISTRATION ADAC
- ▣ GESTION DE LA VOIRIE**

- Police de la circulation
- Police de la conservation

▣ SE DÉCONNECTER

➔ Gestion de la voirie

[f](#) [t](#) [G](#) [in](#) [+](#) > ESPACE ADHÉRENTS > GESTION DE LA VOIRIE



📌 EN SAVOIR PLUS

Définition de la gestion du domaine public

"La bonne gestion du domaine public communal nécessite l'établissement et le respect des règles destinées à garantir les particularités propres à la domanialité publique tout en respectant, dans la limite des lois et règlements en vigueur, certaines interventions et occupations de manière privée."

Pour assurer la gestion du domaine public, l'autorité compétente exerce des pouvoirs de police dans les domaines de la conservation et de la circulation.

ADAC



3 rue Gaston Dreyt 65000 TARBES
 Tél. 05.62.56.71.01 - Fax.
 05.62.56.71.02

Accueil

Actualités

L'agence en bref

- > Historique
- > Qu'est-ce que l'ADAC ?
- > Le Conseil d'Administration
- > L'équipe
- > L'organigramme
- > Partenaires
- > Revue de presse

Nos missions

- > Administration, gestion et comptabilité
- > Assistance juridique et administrative
- > Assistance à maîtrise d'ouvrage
- > Information, documentation et formation

Publications

Adhésion

Espace adhérents

Marchés publics

Conseil d'Administration de l'ADAC65 2° Collège

Président : Michel PÉLIEU

2ème Collège (Communes et EPCI)			
Titulaires (5)	Communes	Suppléants (5)	Communes
Patrick VIGNES 2ème Vice-Président	Laloubère	Gérard ARA	Campan
Bernard SOUBERBIELLE	Betpouey	Marguerite BOUR	Escoubès-Pouts
Bernard LUSSAN	Tostat	Francis LOUMAGNE	Castelnau Rivière-Basse
Didier LACASSAGNE	Sinzos	Alain DUCASSE	Galan
François-Jean LAFFONT	Ilhet	Christian REME	Tibiran-Jaunac
TITULAIRES (3)	Com-Com	Suppléants (3)	Com-Com
Philippe CARRERE 3ème Vice-Président	CC d'Aure	Christophe GAILHARD	CC Véziaux d'Aure
Jeanine ESQUERRE	CC St Laurent-de- Neste	René MARROT	CC Vallée Barousse
Henri FORGUES	CC des Baronnie	Robert MAISONNEUVE	CC Val d'Adour et du Madiranais

Remplacement



Prochain Conseil d'Administration : Automne 2016

- *Point activités 2016*
- *Programme d'activités 2017*
- *Préparation du budget 2017*



ADAC

**Agence Départementale
d'Accompagnement des Collectivités
Hautes-Pyrénées**

Merci !

